

# Cirkulær lyd-dæmper med lav byggehøjde

LRCB

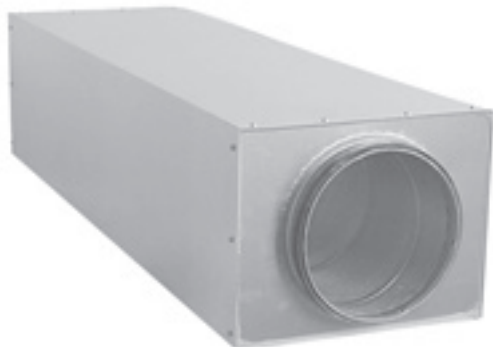

## Beskrivelse

LRCB er en kompakt lyd-dæmper med rektangulær kabinet og cirkulære tilslutninger. Den er på grund af de kompakte mål især velegnet til indbygning over nedhængte lofter eller hvor pladsforholdene i øvrigt er begrænsede.

LRCB er opbygget med et perforeret inderrør og lyd-dæmpningsmaterialet er mineraluld. For at undgå medrivning af mineralulden er der anbragt en polyesterduk mellem det perforerede rør og mineralulden.

LRCB overholder tæthedsklasse ATC3 (C).

Alle lyd-dæmpere er testet i henhold til ISO 7235.

For at dimensionere lyd-dæmperen kan man anvende vores online værktøj LindQST eller vores gratis download software DIMSilencer.

## Dimensioner og lyd-data



Ød1 [nom]	l [mm]	a x b [mm]		Indsætningsdæmpning (dB) i oktavbånd (Hz)								m [kg]
				63	125	250	500	1k	2k	4k	8k	
63	300	160	70	1	4	10	14	18	27	20	18	1,20
63	600	160	70	1	8	12	21	28	42	35	28	2,00
80	300	180	90	0	4	8	10	15	22	12	9	1,40
80	600	180	90	1	4	11	16	24	37	22	16	2,50
100	500	210	158	3	10	9	18	33	50	22	14	3,17
100	1000	210	158	10	17	16	33	50	50	42	24	5,55
125	500	239	181	5	6	7	16	28	38	17	11	3,85
125	1000	239	181	7	12	14	32	50	50	31	18	6,89
160	500	275	218	5	5	7	15	26	23	11	9	4,40
160	1000	275	218	7	7	12	25	48	39	18	13	7,90
200	500	328	254	5	3	6	13	24	17	9	7	5,74
200	1000	328	254	11	5	12	24	43	30	14	12	10,1
250	500	390	308	6	3	5	12	20	12	6	6	7,24
250	1000	390	308	9	5	8	21	38	21	10	10	13,0
315	500	453	372	4	2	4	11	17	8	5	6	9,15
315	1000	453	372	7	4	7	18	32	14	9	10	16,4
400	500	546	460	3	2	4	10	12	6	6	5	12,7
400	1000	546	460	5	3	6	16	24	10	8	8	21,6

Der opgives maksimalt en dæmpning på 50 dB.

## Bestillingskode

<b>Produkt</b>	LRCB	d	l
LRCB			
<b>Dimension Ød<sub>1</sub></b>			
Ød <sub>1</sub> = 63 - 400 mm			
<b>Lænde (l) i mm</b>			
l = 300 - 1000 mm			

Eksempel: LRCB - 125 - 1000

## Teknisk data

